sáv
HOTEL
HONG KONG

新聞稿

逸・酒店
節日宅度假住宿計劃

（2021 年 12 月 3 日，香港）— 叮噹 Bell，節日的鐘聲四處響！在這個普世歡騰的日子，是與摯愛歡度聖誕並迎接新年的好時機。請即預訂逸・酒店的節日宅度假住宿計劃，展開一段精彩的旅程。

“Hello 2022” 套房假期
逸・精選系列 – 套房：HK$2,488*起
*另加一服務費

尊享禮遇：

- 逸・精選系列 – 套房住宿一晚
- 享用迎賓果盤、飲品及小食
- 二人份歐陸式早餐籃
- 免費精選葡萄汽酒一瓶
- 豐富的節日禮物 (價值高達 HK$5,000)
  i) 酒店禮物袋包括節日糖果及小禮品
  ii) 英格蜜兒美容體驗療程贈券及禮品一份
  iii) Floroma 花之滴原創手工香水禮品一份以及優惠禮券
  iv) 免費參加節日藝術工作坊（只適用於 2021 年 12 月 25 日、26 日或 2022 年 1 月 1 日舉辦之工作坊，需要提前預訂，座位有限，先到先得）
  v) 尊享 Venture Studio 一小時免費寫真禮券，拍攝完畢均可獲贈 Venture Studio 送出手工木製相架連相片乙份
- “Moreish & Malt”美式餐廳或加拿大人比薩 “Canadian Pizza“ HK$400 餐飲券 (二選一)
- 免費使用 The Space@ sáv 共享空間及戶外庭園
- 免費使用童樂天地(適合 8 歲以下小童)及多種康樂設施，包括桌上遊戲、美式桌球等
- 無線上網服務
- 一位 12 歲以下小童(同床)可免費入住。如需加床，每房每晚另加淨價 HK$200

條款及細則：

- 優惠期由即日起至 2021 年 12 月 18 日至 2022 年 1 月 2 日 (包括首尾兩日)
- 餐飲券需於入住期間內在指定餐廳內使用
- 需提前預訂以享用優惠
- 酒店有權隨時更改餐廳並不作另行通知

逸・酒店 香港九龍紅磡蕪湖街83號
Hotel sáv 83 Wuhu Street, Hunghom, Kowloon, Hong Kong
T +852 2275 8888 F +852 2275 8999 info@hotelsav.com www.hotelsav.com

- 入住時須申報健康狀況
- 不接受隔離住宿預訂
- 所有預訂一經確認後不接受任何更改、取消或退款
- 圖片只供參考
- 以上優惠不可與其他優惠同時使用
- 如有任何爭議，逸・酒店有權保留最終決定權
- 受有關及條款細則約束
- 如有查詢，請電郵至 rsvn@hotelsav.com / 致電至 2275 8822 / 傳真至 2275 8830

“Let’s Holiday” 度假計劃

趁著佳節來臨之際，是時候計劃下如何度過這個美好假期。預訂逸・酒店的“Let’s Holiday” 度假計劃即可入住舒適的高級客房，並可與摯愛共享美饌佳餚，更可參與我們為你精心準備的節日藝術工作坊，及獲贈價值 HK$5,000 的豐富節日禮物，歡度聖誕並迎接 2022 年新一年的來臨。

高級客房：HK$988*起

*另加一服務費

尊享禮遇：

- 高級客房住宿一晚
- 享用迎賓飲品
- 豐富的節日禮物 (價值高達 HK$5,000)
  i) 酒店禮物袋包括節日糖果及小禮品
  ii) 英格蜜兒美容體驗療程及禮品一份
  iii) Floroma 花之滴原創手工香水禮品一份以及優惠禮券
  iv) 免費參加節日藝術工作坊（只適用於 2021 年 12 月 25 日、26 日或 2022 年 1 月 1 日舉辦之工作坊，需要提前預訂，座位有限）
  v) 尊享 Venture Studio 一小時免費寫真禮券，拍攝完畢均可獲贈 Venture Studio 送出手工木製相架連相片乙份
- “Moreish & Malt”美式餐廳或加拿大人比薩 “Canadian Pizza” HK$300 餐飲券 (二選一)
- 免費使用 The Space@ sáv 共享空間及戶外庭園
- 免費使用童樂天地 (適合 8 歲以下小童) 及多種康樂設施，包括桌上遊戲、美式桌球等
- 無線上網服務

條款及細則

- 優惠期由即日起至 2021 年 12 月 18 日至 2022 年 1 月 2 日 (包括首尾兩日)
- 餐飲券需於入住期間內在指定餐廳內使用
- 需提前預訂以享用優惠。

sáv
HOTEL
HONG KONG

- 酒店有權隨時更改餐廳並不作另行通知
- 入住時須申報健康狀況
- 不接受隔離住宿預訂
- 所有預訂一經確認後不接受任何更改、取消或退款
- 圖片只供參考
- 以上優惠不可與其他優惠同時使用
- 如有任何爭議，逸・酒店有權保留最終決定權
- 受有關及條款細則約束
- 如有查詢，請電郵至 rsvn@hotelsav.com / 致電至 2275 8822 / 傳真至 2275 8830

地址：
香港九龍紅磡蕪湖街 83 號 Hotel sáv 逸・酒店
電話：2275 8888 /電郵：info@hotelsav.com
網站：http://hotelsav.com

查詢或預訂：
訂房部
電話：(852) 2275 8822 /電郵：rsvn@hotelsav.com
網上預訂：http://hotelsav.com

傳媒垂詢：
市場傳訊部
電話：(852) 2275 8761 或 (852) 2275 8762 /電郵：marketing@hotelsav.com

圖片如下：

sáv

HOTEL

HONG KONG

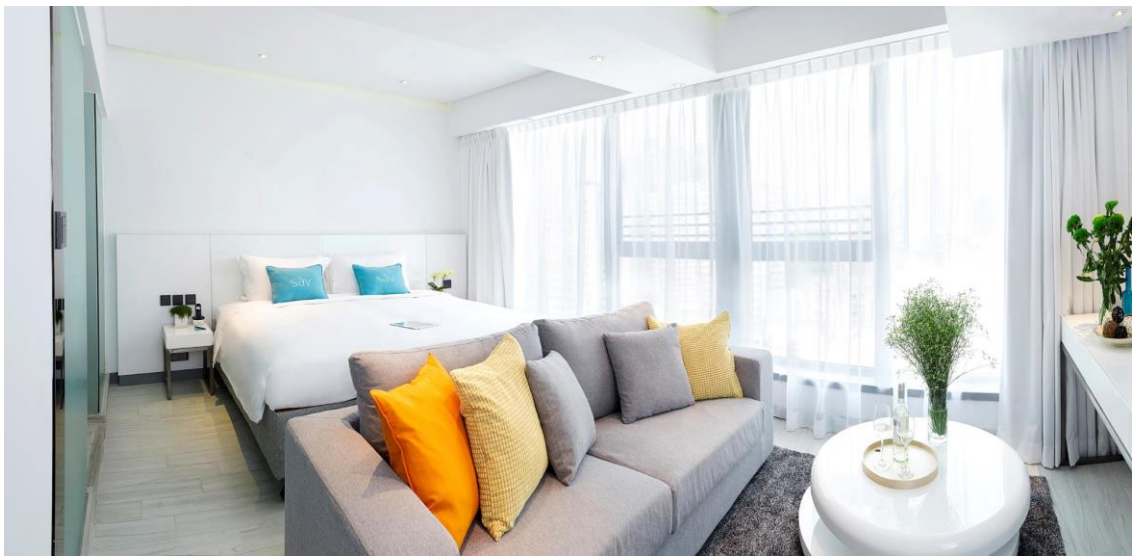

逸．精選系列 – 套房

高級客房

逸•酒店 香港九龍紅磡蕪湖街83號
Hotel sáv 83 Wuhu Street, Hunghom, Kowloon, Hong Kong
T +852 2275 8888 F +852 2275 8999 info@hotelsav.com www.hotelsav.com

sáv
HOTEL
HONG KONG

逸．酒店節日宅度假住宿計劃

– 完 –

關於「逸」酒店管理集團

sáv「逸」是莊士機構國際有限公司旗下之時尚酒店品牌。莊士機構國際有限公司於1970年創立，為一間投資控股公司，其附屬公司主要從事房地產開發與投資、酒店經營、實業投資、金融與證券投資。 在行政總裁兼創辦人莊家豐先生 (Mr. Edwin Chuang) 的帶領下，「逸」酒店管理集團對藝術、設計及慈善活動都十分重視。莊先生糅合獨特的當代設計，為酒店住宿注入極具流行時尚的嶄新氣息，同時注入崇尚自然的生活態度，展示現代綠色生活的重要意義。「逸」酒店管理集團管理的項目遍佈亞洲各地，包括香港逸．酒店、台北逸 · 居、廈門鷺江·佗家度假酒店、菲律賓的宿霧太平洋度假村、蒙古國烏蘭巴托 sáv Plaza (2022年開幕) 及菲律賓巴拉望烏盧甘灣度假村 (在籌備中)。如欲了解更多資料，請前往網站 http://savhospitality.com。

關於「逸」酒店

香港逸．酒店位於九龍的心臟地帶。鄰近三個主要港鐵站並連接多條鐵路，地點優越，交通便捷。酒店環境舒適充滿時尚感，提供 388 間不同類型的客房及套房，巧妙地糅合科技、文化藝術、音樂和色彩之旅。備有多項齊備設施，包括超過 500 平方米之共享休閒及工作空間、健身室及閱讀室等等，附近更有豐富的餐飲選擇及生活設施，集飲食、購物及娛樂於一身。如欲了解更多資料，請前往網站 http://hotelsav.com。

逸 • 酒店 香港九龍紅磡蕪湖街83號
Hotel sáv 83 Wuhu Street, Hunghom, Kowloon, Hong Kong
T +852 2275 8888 F +852 2275 8999 info@hotelsav.com www.hotelsav.com